



ECH200

手持高解析喷码机



高精度 高品质

- 单喷头最高喷印高度支持 12.7mm
- 体验高精度高品质完美喷印
- 堪比印刷效果

快速 保养

- 省耗材, 无须定期保养, 免维护保养
- 为客户节省维护成本

超长 待机

- 待机时间长达 24 小时
- 便携式包装可携带到任意工作场所
- 电池在不断喷印情况下工作可超过 8 小时



量身定制

采用EC-JET操作系统
信息长度可达20inch
特殊情况可专属量身定制



多文本支持

可任意编辑Windows字库
TrueType字体、图片(BMP格式)
条形码、二维码等



操作简单

无需安装 · 操作简单



无限制存储量

无限制信息存储量
方便客户信息查阅和存储

产品外形尺寸

ECH200手持高解析
www.ec-jet.com **EC-JET**

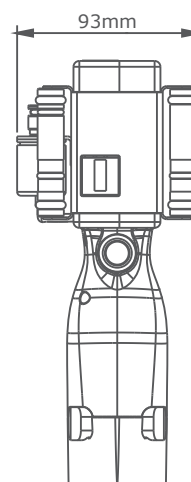
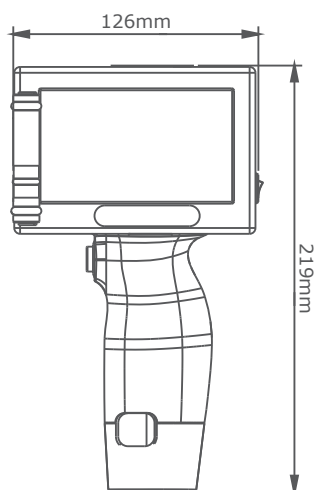

样品模板

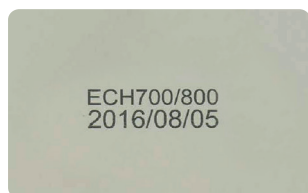

150*300

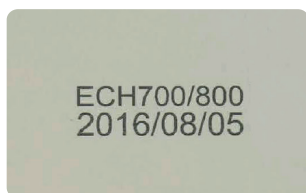

300*300

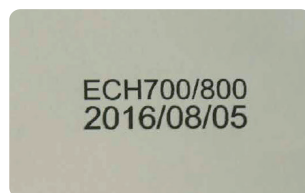

300*550

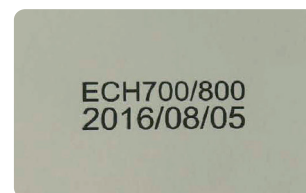

300*600

应用图片



卓越的易码 睿智的选择

产品型号	ECH200
喷印高度	单喷头0-12.7mm
喷印行数	在喷头有效喷印范围内, 任意编辑
动态数据	时间、序列号
性能特点	
喷印分辨率	150*300DPI~600*600DPI
待机时间	24小时
资料支持	文本、时间、序列号、图片、条形码/二维码
支持字体	Windows字库、TrueType字体、图片 (BMP格式)、条形码、二维码
信息长度	50inch, 特殊情况可加长定制
存储信息量	无限制 (512MB存储空间)
操作系统	EC-JET 操作系统
外置接口	标准USB Host
物理特性	
使用环境	温度: 0℃~70℃
电磁兼容	EN55011:2009+A1:2010, EN61326-1:2013, EN61000-3-2:2014, EN61000-3-3:2013
耗材寿命	(42ml墨盒)、约38.5万个12.7毫米高字符, 视灰度设定
喷印材质	木材、纸箱、建材等渗透或半渗透表材
电源适配器	110V-240VAC, 50/60Hz
整机功耗	小于15W

*打印速度取决于分辨率

**更多打印信息可咨询广州易达包装设备有限公司



小字符喷码机系列



DOD大字符喷码机系列

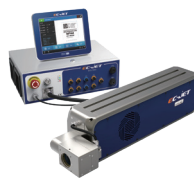

激光喷码机系列

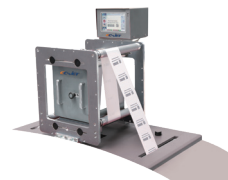

TTO热转印打印机系列



耗材系列



广州易达包装设备有限公司

地址: 广州经济技术开发区永和经济区黄旗山路16号三楼
电话: (86 20) 8220 9518 传真: (86 20) 8220 9511
<http://www.ec-jet.com>
E-mail: market@ec-jet.com

Pharmapack North America

Address: 5095 East Airport Drive
City of Ontario, CA 91761, USA
Tel: +1 909 390 1888
Fax: +1 909 390 5388

Pharmapack Europe

Address: Via Molino Rosso 10F
40026 Imola (BO) Italy
Tel: +39 0542 1890315
Fax: +39 0542 1890314

广州珐玛珈智能设备股份有限公司

地址: 广州经济技术开发区永和经济区黄旗山路16号
电话: (86 20) 8221 5907 传真: (86 20) 8221 3367
<http://www.pppharmapack.com>
E-mail: market@pppharmapack.com

Pharmapack Packaging Equipment CO. India Pvt. Ltd.

Address: 206, 2nd Floor Srinivasa Tower,
Adjacent Hotel ITC Kakatiya,
Hyderabad - 500016, Telangana

销售分布

北京 广州 南宁 厦门 长沙 南昌 武汉 杭州 上海 无锡
青岛 天津 沈阳 长春 贵阳 重庆 成都 昆明 西安 石家庄

咨询热线

400-9020-866

激光专线

400-9020-566